قیمت ۲۰۰۰ تومان / شماره ۲۱۰۶

روزنامه صبح
سیاسی، اجتماعی، اقتصادی

توسعه ایرانی

toseeirani.ir

دوشنبه ۶ بهمن ۱۴۰۴ / ۶ شعبان ۱۴۴۷ / ۲۶ ژانویه ۲۰۲۶

اژه‌ای دستور داد؛

توقیف اموال کسانی که «به نحوی از انحا» در «اغتشاشات» دخالت داشتند

سیاست ۲

هشدار جدی یک دیپلمات باسابقه به پزشکیان؛

با ترامپ صحبت کنید، شرایط بحرانی و خطرناک است

سیاست ۲

روایت یک خاموشی نابرابر در مقیاس ملی؛ برخی آنلاین ماندند، اکثریت حذف شدند

اینترنت طبقاتی؛ بحران‌سازی به نام امنیت

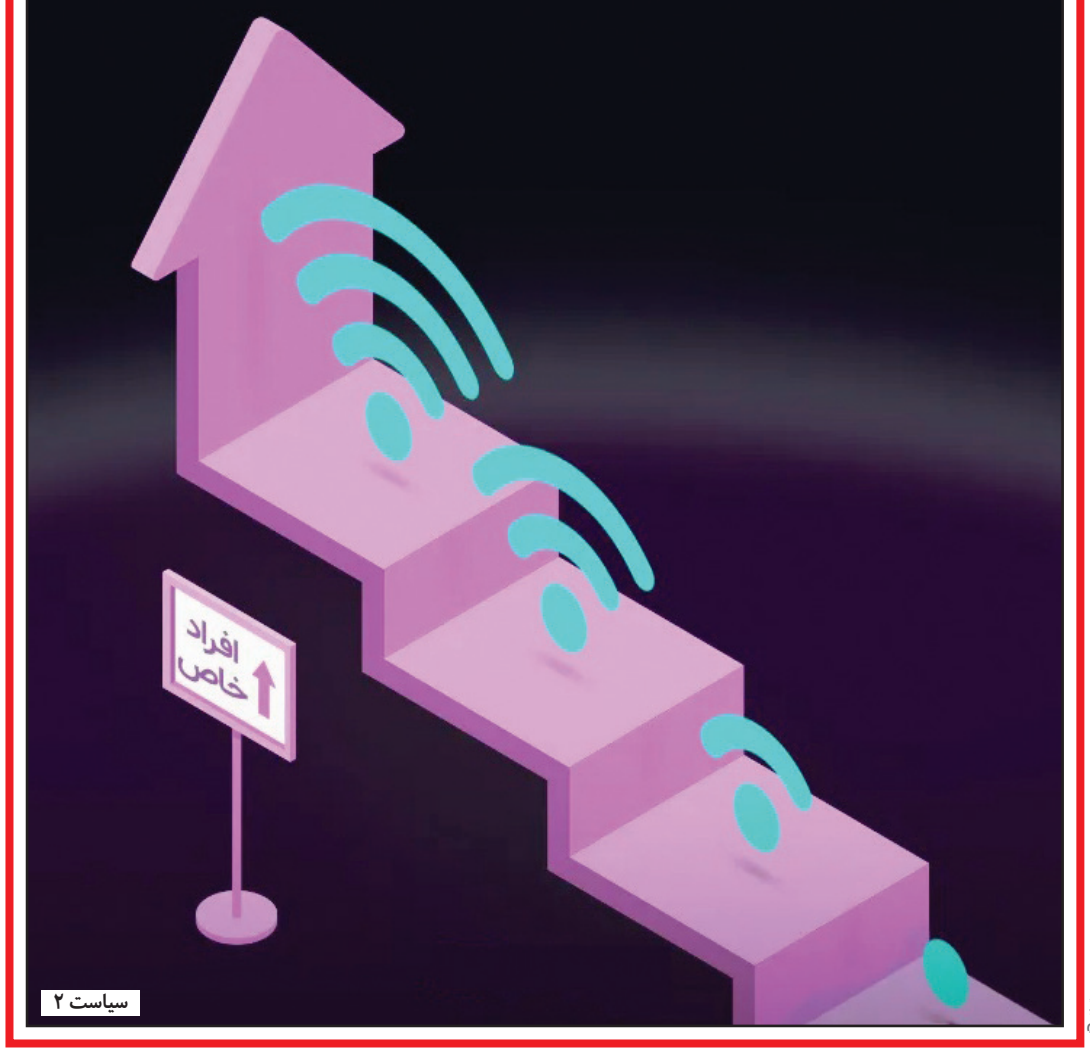

سیاست ۲

منبع: روزنامه

یک کارشناس در گفت‌وگو با «توسعه ایرانی» و با اشاره به تأثیر حوادث اخیر در افت سنگین شاخص کل:

کاهش سرمایه اجتماعی ریزش بورس را ادامه‌دار می‌کند

ماه‌ها بود که بازار سرمایه بر مدار رشد قرار گرفته بود و به نظر می‌رسید مانعی جدی در راه صعود و رکوردشکنی‌های شاخص کل قرار ندارد. با تک‌نرخی شدن ارز در ماه گذشته، رشد بورس شدت بیشتری گرفت چرا که این امر به دلیل انتفاع از افزایش نرخ ارز صادراتی یکی از مطالبات قدیمی سهامداران عمده در بازار بود. اما در هفته جاری ناگهان رشد بورس متوقف شد و شنبه و یکشنبه، ۴ و ۵ بهمن، شاخص کل ریزش‌های سنگینی را تجربه کرد. در پایان معاملات روز شنبه، نماگر اصلی تالار شیشه‌ای با عقب‌نشینی ۱۰۵،۶۱۵ واحدی (معادل ۲،۳۷ درصد ریزش)، کانال‌های حمایتی را یکی پس از دیگری از دست داد و در ارتفاع ۴ میلیون و ۳۴۲ هزار واحد قرار گرفت. این فشار فروش تنها مختص به نمادهای بزرگ نبود؛ شاخص کل (هم‌وزن) نیز که نماگر وضعیت کلیت بازار است، با ۱۷ هزار واحد کاهش (۱،۵۶ درصد افت)، نشان داد که موج قرمزرنگ تمام صنایع کوچک و بزرگ را دربرگرفته است. روز یکشنبه شاخص کل بورس تهران با کاهش ۲.۶۳ درصدی و افت بیش از ۱۱۴ هزار واحدی کار خود را آغاز کرد و در پایان معاملات روز گذشته، با ریزشی بیش از ۱۰۶ هزار واحد، به کانال ۴،۲ میلیون واحد عقب‌نشینی کرد. گفتنی است ارزش معاملات خرد و کل بازار نیز رقم ۱۲۷ هزار و ۲۰۰ میلیارد تومان را ثبت کرد که نشان‌دهنده گردش نقدینگی بالا در روز ریزش بازار است. البته این اولین باری نیست که بازار سرمایه ایران در نتیجه شوک‌های سیاسی متحمل ریزش و عقب‌نشینی می‌شود اما اکنون باید پرسید که چرا آثار تک‌نرخی شدن ارز بر رشد بازار سرمایه، کوتاه‌مدت بود؟ با ریزش بورس در دو روز گذشته، عمده تحلیلگران معتقدند که افزایش تنش‌های سیاسی منجر به وضعیت فعلی بازار سرمایه شده است. تسنیم در گزارشی، افزایش تنش‌های سیاسی و انتشار شایعات را علل اصلی ریزش بورس در هفته جاری عنوان کرد. در این گزارش آمده است: «از منظر بنیادی، گزارش‌های ۹ ماهه شرکت‌ها عموما مثبت ارزیابی می‌شود و چشم‌انداز گزارش‌های سالانه با توجه به اثرگذاری نرخ دلار ۱۴۰ هزار تومانی، امیدوارکننده باقی مانده است. با این حال، در کوتاه‌مدت وزن خبرهای سیاسی و ریسک‌های سیستماتیک در تصمیم‌گیری سهامداران پررنگ‌تر از عوامل بنیادی بوده است.» همچنین برزو حق‌شناس، کارشناس و تحلیلگر بازار سرمایه، در گفت‌وگو با تجارت‌نیوز، تاکید کرد که سطح ریسک‌های سیستماتیک، چه در سطح داخلی و چه خارجی، به شدت بالاست و این عامل به طور مستقیم بر عملکرد بازار سرمایه اثر منفی گذاشته است...

چرتکه ۳

پولی در جیب مردم و بساط صندوق‌ها برای هزینه‌های سنگین درمان نمانده است

یک بازنشسته: گوشت و مرغ نمی‌خوریم، دارو را چه کنیم؟

دسترنج ۴

همزمان با تشدید محاصره اقتصادی و سیاسی آمریکا، کوبا رزمایش نظامی برگزار کرد؛

تقابل پلکانی از مجرای تحدید نفتی هاوانا

همین صفحه

محبعلی:

قطعنامه‌های غربی مقدمه‌ای برای درگیری نظامی است

سیاست ۲

مدیر پیشین امور بین‌الملل شرکت ملی گاز:

سهم ایران از میادین مشترک گازی کاهش خواهد یافت

چرتکه ۳

استقرار دو زیردریایی ایران در تنگه هرمز

سیاست ۲

هواپیماهای فوق‌سنگین چین در تهران فرود آمدند

سیاست ۲

دختر علی لاریجانی از دانشگاه آمریکا اخراج شد

سیاست ۲

رئیس اتحادیه فرآورده‌های لبنی:

تغییر نرخ شیرخام روزانه شد!

چرتکه ۳

بازیکن سرباز ملوان حالا به سوژه‌ای داغ در فوتبال ایران تبدیل شده است

داستان یک رای

آدرنالین ۴

جهان

همزمان با تشدید محاصره اقتصادی و سیاسی آمریکا، کوبا رزمایش نظامی برگزار کرد؛

تقابل پلکانی از مجرای تحدید نفتی هاوانا

رامین پرتو

پس از حمله ایالات متحده به ونزوئلا و ربایش نیکولاس مادورو، رئیس جمهور پیشین این کشور، واشنگتن و در رأس آن تیم سیاسی- امنیتی دونالد ترامپ، به‌صورت مشخص کوبا را تهدید اصلی منافع خود در آمریکای لاتین اعلام کردند و در این راستا صراحتاً برخورد همه جانبه با این کشور را در دستور کار خود قرار دادند. نکته بسیار مهم این است که ترامپ حتی پس از سقوط مادورو، کلمبیا و دیگر کشورهای سوسیالیستی که همسایه ونزوئلا تلقی می‌شوند را به نوعی وارد همسویی با خود کرد و حتی خبر آمد که رئیس جمهور کلمبیا قرار است به دیداروی در کاخ سفید برود.

این روند به جایی رسید که حتی دلسی رودریگرز، معاون پیشین مادورو و رئیس جمهور موقت فعلی ونزوئلا هم علیرغم اظهار نظرهایی که علیه ایالات متحده داشت، مجبور شد تا با ترامپ وارد مذاکره و گفت‌وگوی تلفنی شود که در نهایت باعث شد تا به یک توافق نسبی در حوزه صادرات نفت برسند. این دو نمونه به خوبی نشان می‌دهد که نه تنها ونزوئلا و بلکه همسایگان این کشور مانند کلمبیا هم خطر منبعث از رفتارهای یکباره آمریکا را با گوشت و پوست خود درک کرده‌اند و حالا به دنبال آن هستند تا راه فراری برای خود بیابند تا در نهایت به سرنوشت مادورو دچار نشوند.

تقابل نظامی یا نمایش قدرت؟

این مهم به نظر می‌رسد که در مورد کوبا به گونه‌ای دیگر در حال هدایت شدن است و اساساً مقامات هاوانا سعی ندارند تا با ترامپ درباره هیچ موضوعی کنار بیایند و حتی لبه تیز تقابل را به سمت ایالات متحده گرفته و به آن نشان می‌دهند. در این مسیر هفته گذشته شورای دفاع ملی کوبا در پی تهدیدهای دونالد ترامپ، رئیس جمهور آمریکا به اقدام علیه این کشور، برنامه‌ها و تدابیر لازم برای «ورود به حالت جنگی» در این کشور آمریکای لاتین را تایید کرد. خبرگزاری ای‌اف‌ای در اینباره گزارش داد که اعلام این موضوع در میانه تنش‌ها با آمریکا پس از حملات واشنگتن به ونزوئلا انجام شده است که منجر به ربایش «نیکولاس مادورو» رئیس جمهور ونزوئلا و همسرش «سیلیا فلورس» در ۳ ژانویه شد اما در نهایت رسانه‌های دولتی کوبا گزارش دادند که تدابیر یاد شده که جزئیات آن اعلام نشده، بر اساس پذیرفتن مفهوم جنگ مردمی بوده و این راهبردی است که در دهه ۸۰ میلادی در زمان ریاست جمهوری «فیدل کاسترو» در کوبا ترویج شد و مبتنی بر بسیج عمومی مردم کوبا برای مقابله با تجاوز خارجی احتمالی است.

فارغ از این مساله باید توجه داشت که وضعیت در همین شرایط باقی نماند و شیب تقابل مجدداً صعودی شد؛ چرا که کوبا در بحبوحه تنش با آمریکا در حال برگزاری رزمایش‌های نظامی است که طبق اعلام رئیس جمهوری این کشور، در این مقطع زمانی اهمیت قابل توجهی پیدا می‌کنند. در این راستا میگل دیاز کانل، رئیس جمهوری کوبا که در همراهی با مقام‌های عالی‌رتبه نظامی، رهبری مجموعه‌ای از رزمایش‌های این کشور را بر عهده داشت، تاکید کرد که این رزمایش‌های نظامی در این برهه از زمان، با توجه به تهاجم سلطه‌جویانه‌ای که توسط دولت ایالات متحده انجام می‌شود، اهمیت قابل توجهی پیدا می‌کنند. دیاز کانل که ریاست شورای دفاع ملی (CDN) را بر عهده دارد، خطاب به نظامیان این کشور تصریح کرد که این سطح از آمادگی که شما در حال توسعه آن هستید برای ما بسیار مهم است، زیرا ما واقعا باید آماده باشیم تا در نهایت غافلگیر نشویم.

به موازات این روند، کارلوس بیدرا، سفیر کوبا در کلمبیا در اظهاراتی اعلام کرده که هاوانا با شدیدترین تهدیدها از سوی واشنگتن در ۶۷ سال گذشته روبرو است و همچنین اعلام کرده که واشنگتن در دریای کارائیپ به دزدی دریایی دست می‌زند و مانع ورود نفت به کوبا می‌شود و تلاش می‌کند که هاوانا را تحت محاصره دریایی قرار دهد اما کوبا تسلیم فشارهای آمریکا نخواهد شد، حتی اگر یک قطره نفت به آن نرسد.

کوبا در محاصره ترامپ

اظهارات مقامات ارشد کوبا صراحتاً نشان می‌دهد که این کشور با مشکلات زیادی دست و پنجه نرم می‌کند و اساساً به سمت یک تقابل با ترامپ گام برداشته‌اند که خروجی آن بدون شک نمی‌تواند دستاورد چندانی برای هاوانا داشته باشد و یکی از دلایلی نابرابر بودن این تقابل که می‌تواند علیه کوبا تمام شود، سناریوهای پیچیده‌ای است که ترامپ آنها را روی میز خود گذاشته است.

در این خصوص نشریه پالتیکو به نقل از سه منبع مطلع گزارش داد که دولت دونالد ترامپ رئیس جمهور آمریکا در حال بررسی تاکتیک‌های جدید برای تغییر رژیم در کوبا، از جمله از طریق اعمال محاصره کامل بر واردات نفت به این کشور کارائیبی می‌باشد. به گفته دو منبع از این سه منبع که می‌خواستند ناشناس باقی بمانند، این تشدید فشار توسط برخی منتقدان دولت کوبا در داخل دولت پیشنهاد شده و مارکو روبیو، وزیر خارجه آمریکا نیز از آن حمایت می‌کند. نشریه پالتیکو نوشته است که این منابع گفته‌اند هنوز تصمیمی درباره تصویب این اقدام گرفته نشده است اما ممکن است جزو مجموعه اقدامات احتمالی باشد که به دونالد ترامپ جهت پایان دادن به حکومت کمونیستی کوبا ارائه می‌شود.

به موازات این گزارش، روزنامه آمریکایی وال استریت ژورنال به نقل از برخی منابع نوشته است که دولت دونالد ترامپ، رئیس جمهور آمریکا در کوبا به دنبال افرادی است که در توافق برای سرنگونی حاکمیت آن تا قبل از پایان سال جاری میلادی، به واشنگتن کمک کنند. به گفته این منابع که با وال استریت ژورنال گفت‌وگو کرده‌اند، دولت ترامپ مدعی است دولت کوبا به ویژه بعد از اینکه هم‌پیمان خود یعنی «نیکلاس مادورو» رئیس جمهور ونزوئلا را از دست داد، هیچ روزی تا این حد ضعیف نبوده است.

این منابع اظهار کردند که دولت ترامپ به این نتیجه رسیده که شرایط اقتصادی در کوبا به فروپاشی نزدیک شده و آن‌ها همچنین گفته‌اند که دولت ترامپ معتقد است برکناری مادورو و امتیازدهی‌های بعد از آن از سوی هم‌پیمانان او، الگو و درس خوبی برای کوبا بوده است. همچنین وال استریت ژورنال به نقل از منابع یاد شده نوشته است، واشنگتن قصد دارد با توقف تامین نفت، حاکمیت کوبا را تضعیف کند و از سوی دیگر واشنگتن با ۲ چهره تبعیدی کوبا درباره فردی از کابینه این کشور که متمایل به توافق باشد، گفت‌وگو کرده است.

برآیند این داده‌های سیاسی به خوبی نشام می‌دهد که ایالات متحده به رهبری دونالد ترامپ به دنبال آن است تا بتواند به هر ترتیب که شده کوبا را در محاصره اقتصادی با درون مایه انرژی قرار دهد و در این مسیر از همه تلاش خود استفاده می‌کند تا بدین ترتیب بتواند گلوگاه‌های تغذیه و حیات هاوانا را با دوست خود بفشارد و شریان تنفسی آن را به هر طریق قطع کند.

این در حالیست که در مقابل، کوبا و حزب کمونیست که به عنوان میراث کاسترو هادر هاوانا شناخته می‌شوند، تلاش می‌کنند تا به هر طریق که شده با تکیه بر میلیتاریسم بومی و چنگ و دندان نشان دادن به واشنگتن خود را از گزند هر گونه تحول خطرناک حفظ کند، اما تجربه ونزوئلا و مادورو نشان داد که این اقدامات راه به جایی نخواهد برد.

آگهی مناقصه عمومی دومرحله‌ای با ارزیابی کیفی مناقصه شماره "۴۰۴/۷۹ ، ۴۰۴/۸۰"

نوبت اول

شرکت توزیع نیروی برق استان سمنان

شرکت توزیع نیروی برق استان سمنان در نظر دارد اجناس موردنیاز خود را به شرح جدول ذیل از طریق سامانه تدارکات الکترونیکی دولت برگزار نماید و کلیه مراحل برگزاری مناقصه از دریافت اسناد مناقصه تا ارائه پیشنهاد مناقصه گران و بازگشایی از طریق درگاه سامانه تدارکات الکترونیکی دولت(ستاد) انجام می گردد ، لذا از کلیه فروشندگان و تولیدکنندگان داخلی دارای صلاحیت دعوت می‌شود جهت دریافت اسناد مناقصه پس از واریز مبلغ ۲۵۰،۰۰۰ ریال به حساب ۰۱۰۱۸۵۷۲۹۳۰۰۵ بانک صادرات شعبه میدان سعدی از تاریخ انتشار این آگهی به مدت ۵ روز از طریق درگاه سامانه تدارکات الکترونیک دولت (سامانه ستاد) به آدرس www.setadiran.ir ، اسناد را دریافت نمایند.

الف) نوع ضمانت‌نامه شرکت در فرایند ارجاع کار :
ضمانت‌نامه بانکی قابل تمدید و معتبر با اعتبار سه ماه از تاریخ انتشار آگهی نوبت دوم
واریز وجه نقد به‌حساب ۰۱۰۱۸۵۷۲۹۳۰۰۵ بانک صادرات شعبه میدان سعدی به نام شرکت توزیع برق استان سمنان و ارائه رسید وجه

ب) به پیشنهادهای مخدوش ، مشروط و مبهم و بدون امضا الکترونیکی و یا فاقد ضمانت‌نامه شرکت در فرایند ارجاع کار و پیشنهادهایی که بعد از انقضاء مدت مقرر در فراخوان واصل می‌شود به‌هیچ‌وجه ترتیب اثر داده نخواهد شد.
ج) به پیشنهادهای فاقد سپرده،سپرده‌های مخدوش، سپرده‌های کمتر از میزان مقرر، چک شخصی و نظایر آن ترتیب اثر داده نخواهد شد.
نکته : شرکت‌کننده موظف است پاکت« الف» که در انتهای اسناد مناقصه درج گردیده را روی پاکت ارسالی خود (با چسب مایع) بچسباند.
سایر اطلاعات و جزئیات مربوط در اسناد مناقصه درج شده است .
محل تحویل پاکت الف : سمنان - شهرک گلستان – نبش میدان الغدیر شرکت توزیع نیروی برق استان سمنان شماره تماس پیگیری امور اداری ۰۲۳-۳۳۴۳۵۱۶۰ نمابر: ۰۲۳-۳۳۴۳۵۱۵۷

خرید انواع تابلو های اندازه گیری ثانویه با کلید موتور به همراه کنتور ct (شهر ایوانکی) مناقصه شماره ۴۰۴/۷۹

ردیف	موضوع مناقصه	مقدار / دستگاه	مبلغ تضمین(ریال)	مهلت خرید اسناد تا تاریخ	تاریخ تحویل اسناد	بازگشایی اسناد ارزیابی کیفی	تاریخ بازگشایی پاکت‌های الف، ب
۱	تابلو سنجش ثانویه اتصال ctرنج ۱۰۰ آمپر با کلید موتور دار به همراه کنتور ct	۷۸	۱۱،۱۴۸،۹۵۱،۰۰۰	۱۴۰۴/۱۱/۱۱	تا پایان وقت اداری ۱۴۰۴/۱۲/۲۵	ساعت ۳۰ : ۰۸ صبح ۱۴۰۴/ ۱۱ /۲۶	ساعت ۳۰ : ۰۸ صبح ۱۴۰۴/۱۱ / ۲۸
۲	تابلو سنجش ثانویه اتصال ctرنج ۱۵۰ آمپر با کلید موتور دار به همراه کنتور ct	۶۴					
۳	تابلو سنجش ثانویه اتصال ctرنج ۲۰۰ آمپر با کلید موتور دار به همراه کنتور ct	۴۲					
۴	تابلو سنجش ثانویه اتصال ctرنج ۲۵۰ آمپر با کلید موتور دار به همراه کنتور ct	۱۷					
۵	تابلو سنجش ثانویه اتصال ctرنج ۳۰۰ آمپر با کلید موتور دار به همراه کنتور ct	۲۶					
۶	تابلو سنجش ثانویه اتصال ctرنج ۴۰۰ آمپر با کلید موتور دار به همراه کنتور ct	۸۴					
۷	تابلو سنجش ثانویه اتصال ctرنج ۵۰۰ آمپر با کلید موتور دار به همراه کنتور ct	۸					
۸	تابلو سنجش ثانویه اتصال ctرنج ۶۰۰ آمپر با کلید موتور دار به همراه کنتور ct	۱۹					
۹	تابلو سنجش ثانویه اتصال ctرنج ۸۰۰ آمپر با کلید موتور دار به همراه کنتور ct	۱۴					

خرید انواع تابلو های اندازه گیری ثانویه با کلید موتور دار به همراه کنتور ct (شهرک صنعتی پایتخت و جنت آباد) مناقصه شماره ۴۰۴/۸۰

ردیف	موضوع مناقصه	مقدار / دستگاه	مبلغ تضمین(ریال)	مهلت خرید اسناد تا تاریخ	تاریخ تحویل اسناد	بازگشایی اسناد ارزیابی کیفی	تاریخ بازگشایی پاکت‌های الف، ب
۱	تابلو سنجش ثانویه اتصال ctرنج ۱۰۰ آمپر با کلید موتور دار به همراه کنتور ct	۸۱	۱۱،۶۴۶،۶۵۷،۰۰۰	۱۴۰۴/۱۱/۱۱	تا پایان وقت اداری ۱۴۰۴/۱۲/۲۵	ساعت ۳۰ : ۰۸ صبح ۱۴۰۴/ ۱۱ /۲۶	ساعت ۴۵ : ۰۸ صبح ۱۴۰۴/۱۱ / ۲۸
۲	تابلو سنجش ثانویه اتصال ctرنج ۱۵۰ آمپر با کلید موتور دار به همراه کنتور ct	۶۳					
۳	تابلو سنجش ثانویه اتصال ctرنج ۲۰۰ آمپر با کلید موتور دار به همراه کنتور ct	۵۷					
۴	تابلو سنجش ثانویه اتصال ctرنج ۲۵۰ آمپر با کلید موتور دار به همراه کنتور ct	۱۹					
۵	تابلو سنجش ثانویه اتصال ctرنج ۳۰۰ آمپر با کلید موتور دار به همراه کنتور ct	۱۵					
۶	تابلو سنجش ثانویه اتصال ctرنج ۴۰۰ آمپر با کلید موتور دار به همراه کنتور ct	۸۷					
۷	تابلو سنجش ثانویه اتصال ctرنج ۵۰۰ آمپر با کلید موتور دار به همراه کنتور ct	۱۱					
۸	تابلو سنجش ثانویه اتصال ctرنج ۶۰۰ آمپر با کلید موتور دار به همراه کنتور ct	۲۱					
۹	تابلو سنجش ثانویه اتصال ctرنج ۸۰۰ آمپر با کلید موتور دار به همراه کنتور ct	۱۸					

روابط عمومی شرکت توزیع نیروی برق استان سمنان

فراخوان مناقصه عمومی (ارزیابی کیفی معمولی)

نوبت دوم

شناسه آگهی : ۲۱۰۰۹۲۳

شرکت ملی نفت ایران
شرکت ملی مناطق نفتخیز جنوب
شرکت بهره برداری نفت و گاز مجسد سلیمان (سهامی خاص)

شرکت بهره برداری نفت و گاز مسجدسلیمان در نظر دارد مناقصه عمومی یک مرحله ای شماره ۱۴۰۴/۰۰۵۰ مربوط به تأمین، نصب و راه اندازی تجهیزات باند عملیاتی VHF فراخوان شماره ۲۰۰۴۰۹۳۹۸۴۰۰۰۱۸۷ را از طریق سامانه تدارکات الکترونیکی دولت به نشانی www.setadiran.ir برگزار نماید.کلیه مراحل برگزاری فراخوان از دریافت و تحویل اسناد فراخوان تا بازگشایی پاکت ها از طریق سامانه مذکور انجام خواهد شد.

الف- شرح مختصر خدمات
تأمین، نصب و راه اندازی تجهیزات باند عملیاتی VHF

ب- محل اجرای خدمات و مدت انجام کار
محل اجرای خدمات :شرکت بهره برداری نفت و گاز مسجدسلیمان مدت انجام کار : ۶ ماه

ج -برآورد کارفرما
برآورد کارفرما : ۲۲۹،۹۷۹،۰۰۰،۰۰۰ ریال

د -الزامات و شرایط متقاضیان (مدارک ذیل باید در پاکت استعلام ارزیابی کیفی بارگذاری و ارسال شوند):
-گواهینامه معتبر تعیین صلاحیت انجام کار صادره از سازمان برنامه بودجه کشور
-مجوز افتای ریاست جمهوری- حراست وزارت نفت، رتبه ۵ ارتباطات و فناوری اطلاعات و سازمان تنظیم مقررات ارتباطات رادیویی سازمان تنظیم مقررات ارتباطات رادیویی
-اساسنامه شرکت/آگهی تاسیس شرکت / آخرین تغییرات شرکت در روزنامه رسمی/ آگهی آخرین تغییرات ثبتی دارندگان امضا مجاز معتبر مناقصه گر
-سایر مدارک درج شده در دفترچه استعلام ارزیابی کیفی

ر- نوع و مبلغ تضمین شرکت در مناقصه (فرایند ارجاع کار):
نوع تضمین: ضمانتنامه بانکی در زمان ارائه پاکات الف ،ب و ج

ه : محل و مهلت دریافت اسناد
از کلیه متقاضیان واجد شرایط دعوت میگردد ظرف مهلت مقرر جهت اعلام آمادگی و دریافت اسناد مناقصه و استعلام ارزیابی (صرفا مدارک قید شده در پاکت استعلام ارزیابی کیفی ویژه مناقصات ساده- محدود به بند الف ۱۱ آیین نامه اجرایی بند ج ماده ۱۲ قانون برگزاری مناقصات)بصورت همزمان، از طریق سامانه تدارکات الکترونیکی دولت به نشانی www.setadiran.ir اقدام نمایند.
۱- مهلت اعلام آمادگی : بصورت الکترونیکی (غیرحضوری) از ساعت ۱۰:۰۰ روز شنبه تاریخ ۱۴۰۴/۱۱/۱۱ لغایت ساعت ۱۹:۰۰ روز یکشنبه تاریخ ۱۴۰۴/۱۱/۱۹
۲- مبلغ خرید اسناد: پرداخت مبلغ ۸۴۰،۰۰۰ ریال از طریق درگاه پرداخت الکترونیکی موجود در سامانه به نشانی www.setadiran.ir
ضمنا متقاضیان باید حداکثر ظرف مدت ذیل مدارک مورد نیاز را مطابق با اطلاعات و شرایط قید شده در آگهی مناقصه یا مفاد استعلام ارزیابی، از طریق سامانه (ستاد) در پاکت پاسخ استعلام ارزیابی بارگذاری نمایند. بدیهی است مناقصه گزار این حق را برای خود محفوظ می دارد به مدارکی که مطابق شرایط مندرج در متن آگهی یا استعلام ارزیابی تنظیم یا ارائه نشده باشند ترتیب اثر نداده یا مردود اعلام نماید .

و : محل، زمان تحویل و گشایش پیشنهادها
متقاضیان مکلفند پیشنهاد (پاسخ استعلام ارزیابی کیفی) خود را حداکثر تا ساعت ۱۲:۰۰ روز چهارشنبه مورخ ۱۴۰۴/۱۲/۰۶ به صورت الکترونیکی و از طریق سامانه (ستاد) تسلیم نمایند. ضمنا پاکات پاسخ استعلام ارزیابی ساعت ۱۲:۰۰ روز چهارشنبه مورخ ۱۴۰۴/۱۲/۰۶ گشایش می گردد پس از تعیین صلاحیت بصورت دعوتنامه از طریق سامانه (ستاد) ابلاغ خواهد شد .

امور حقوقی و پیمانها
روابط عمومی شرکت بهره برداری نفت و گاز مسجدسلیمان
www.mis.nisoc.ir http://ieps.mporg.ir www.shana.ir
آدرس : مسجدسلیمان – باغ ملی میدان شهدای نفت – اداره تدارکات و امور کالا – شرکت بهره برداری نفت و گاز مسجدسلیمان
کد پستی ۴۱۱۱۳-۶۴۹۱۶ تلفن شرکتی ۲۲۵۳۲-۲۲۵۳۱ تلفکس: ۰۶۱-۴۳۲۱۱۹۱۸

تاریخ انتشار نوبت اول: ۱۴۰۴/۱۱/۰۵
تاریخ انتشار نوبت دوم: ۱۴۰۴/۱۱/۰۶

روابط عمومی شرکت بهره برداری نفت و گاز مسجدسلیمان